

Situation Existante - Façade terrasse (voisin) 1/20

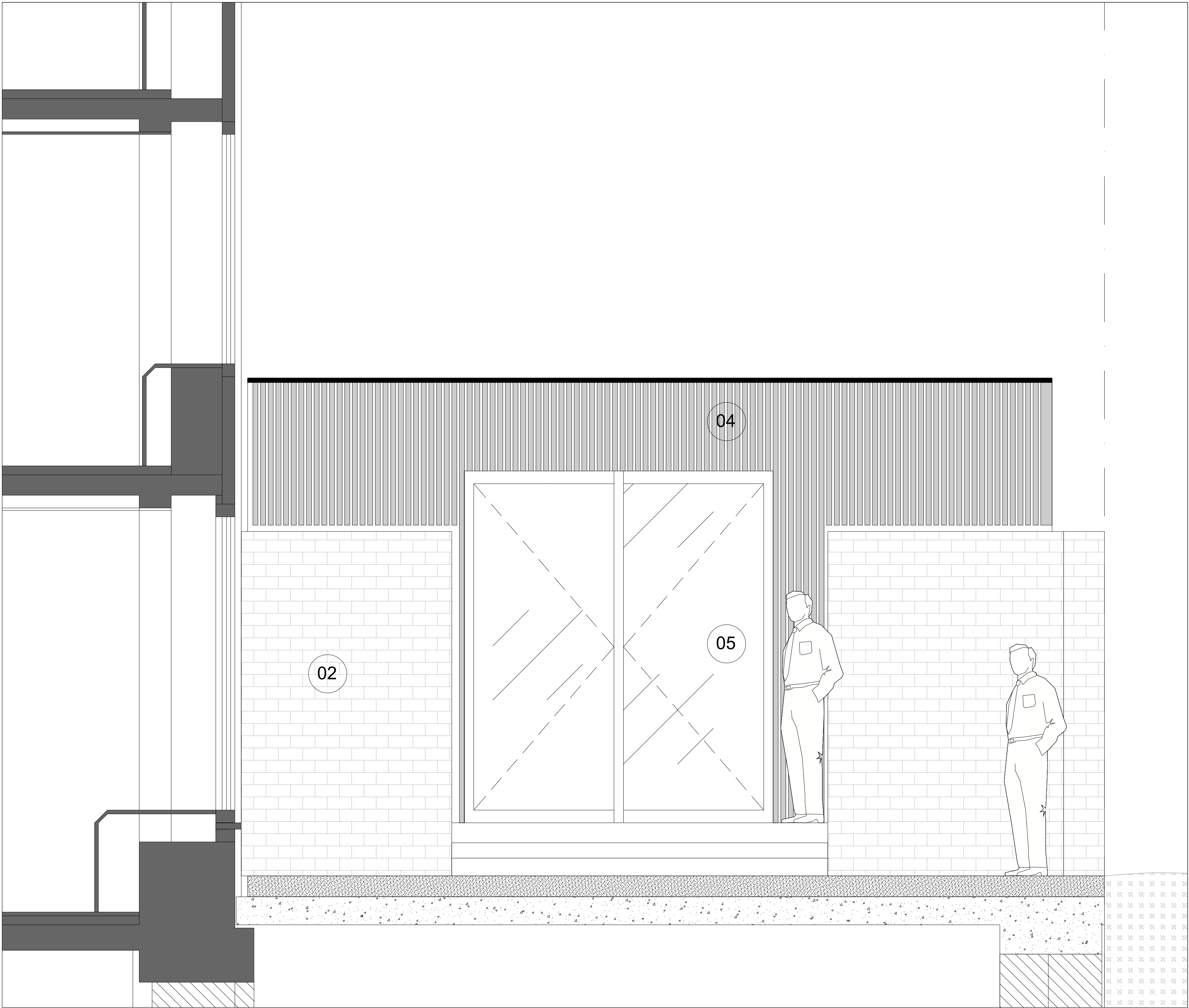

Demande de permis - Façade terrasse (voisin) 1/20

- 01 Habillage métallique clair cafétéria et façade existantes
- 02 Mur mitoyen en briques rouges
- 03 Porte coulissante vitrée cafétéria existante
- 04 Habillage bois teinte grise **cafétéria extension**
- 05 Porte coulissante vitrée en bois, couleur naturel, **cafétéria extension**
- 06 Mur en briques rouges (voisin Rue d'Arlon 75)
- 07 Béton architectural strié verticalement teinte grise
- 08 Châssis vitré cafétéria et façade existantes
- 09 Châssis vitré fixe en bois, couleur naturel, **cafétéria extension**

Légende matériaux

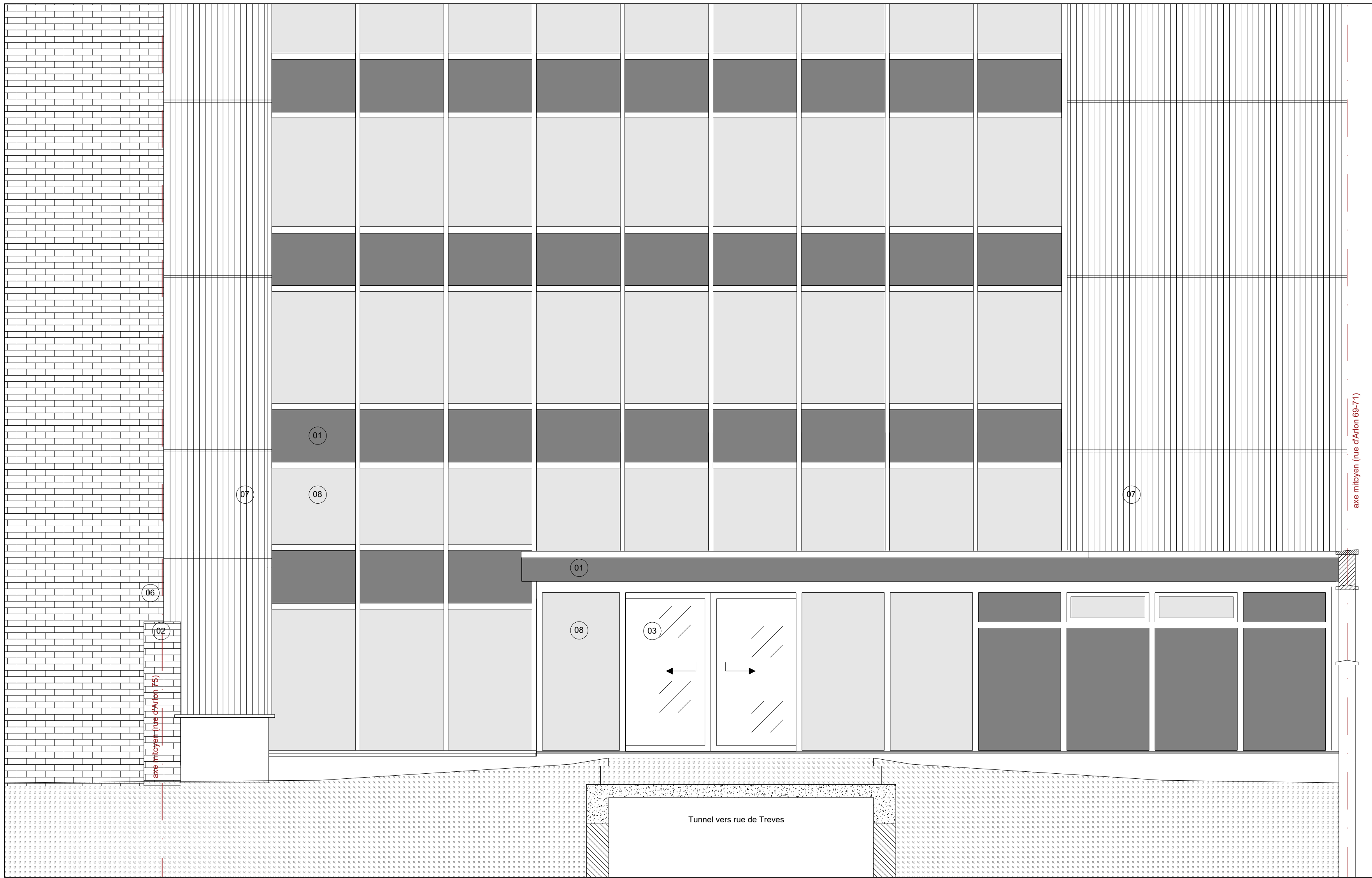

Situation Existante - Façade Jardin 1/50

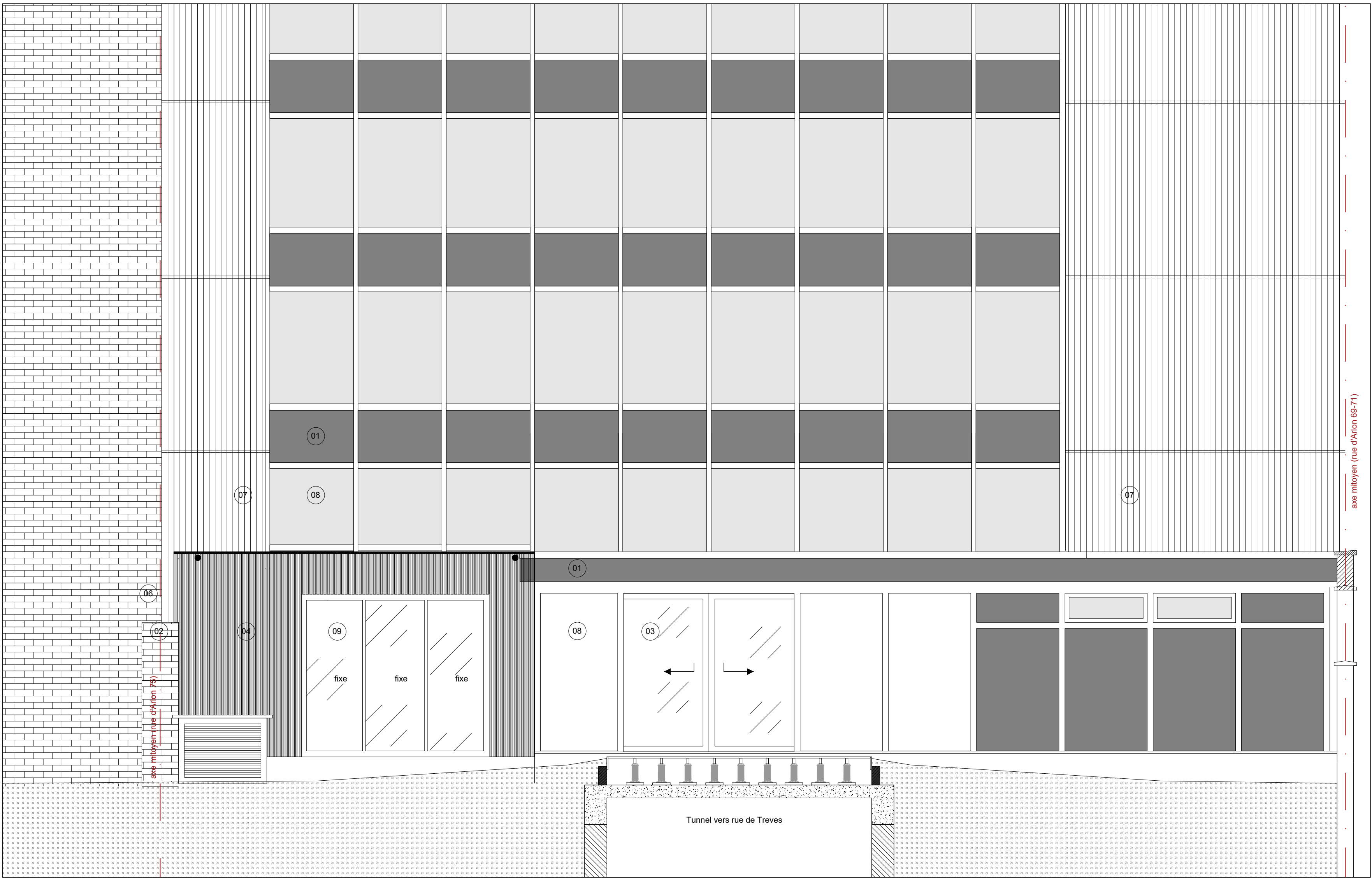

Demande de permis - Façade Jardin 1/50



OBJET  
Régulariser une annexe et  
une terrasse en bois

LOCALISATION  
Rue d'Arlon 73

MAITRE DE L'OUVRAGE  
Représentation Permanente  
du Danemark auprès de l'UE  
Rue d'Arlon 73  
1040 Etterbeek

ARCHITECTE

PHASE  
demande de permis d'urbanisme

TITRE ET NUMERO DU PLAN  
PLAN A0\_PU03/05

SITUATION  
Façades

ECHELLE  
1/50, 1/20

DATE  
15.10.2025

Signature du maître de l'ouvrage

